ДЕНСАУЛЫҚ ТҰЖЫРЫМДАМАСЫ

coralclub

ДЕНСАУЛЫҚ

- субъективті түрде анықталады
- ағзалар мен мүшелер үшін ортақ
- жасқа қарамайды

coralclub

ДЕНСАУЛЫҚ
бұл басқарылатын ресурс және
өмір сапасына әсер ететін негізгі фактор
coralclub

АҒЗА — БҰЛ ҚОЛДАУДЫ ҚАЖЕТ ЕТЕТІН КҮРДЕЛІ ЖҮЙЕ

Біздің міндетіміз – ағзаның өз функцияларын қалыпты атқаруы үшін жағдай жасау.

Ауруды емдегеннен алдын алған дұрыс.

ДЕНСАУЛЫҚ МАЗМҰНЫ

Денсаулық
тұжырымдамасы:

coralclub

ДЕНСАУЛЫҚ ТҰЖЫРЫМДАМАСЫ

Денсаулыққа қамқорлық - қызық,
белсенді және ұзақ өмір сүру кепілі.

Coral Club СӨС насихаттайтын компаниялар арасында бірінші болып, су теңгерімін сақтау, үйлестірілген тағам, ағзаны қоректік заттармен байыту және таза қауіпсіз орта негізіндегі денсаулық сақтау тұжырымдамасын ұсынады.

coralclub

ДЕНСАУЛЫҚ ТҰЖЫРЫМДАМАСЫ

бұл ағзаны сауықтандырудың әмбебап кешенді қадамдық жүйесі

әмбебап — денсаулықтың бастапқы жағдайына қарамастан барлығына арналған

кешенді — бағдарламалар және кешендер жиынтығынан тұрады

қадамдық — іс-әрекеттер бірізділігімен

жүйесі — реттелген және біртұтас

сауықтырудың — ауру белгілерін емдеуді емес, денсаулықты қалпына келтіруді білдіреді

ағзаны — барлық ағза мен жүйелер үшін

coralclub

ДЕНСАУЛЫҚ ТҰЖЫРЫМДАМАСЫНЫҢ 5 ТЕЗИСІ

1 **денсаулық** — бұл маңызды ресурс және біздің өміріміздің сапасына әсер ететін басты фактор

2 **ағза** — қолдауды қажет ететін күрделі жүйе. Біз ағзаның өз функцияларын қалыпты атқаруы үшін жағдай жасаймыз

3 ағзаның денсаулығы жасушадан **басталады**

4 жасушаларды **гидраттандыру, қоректендіру және қорғау керек**

5 **жасушалардың саулығы** үшін қажеттінің бәрін **сумен, тамақпен және жақсы психологиялық көңіл-күймен қамтамасыз етуге болады**

ДЕНСАУЛЫҚ ЖАСУШАДАН БАСТАЛАДЫ

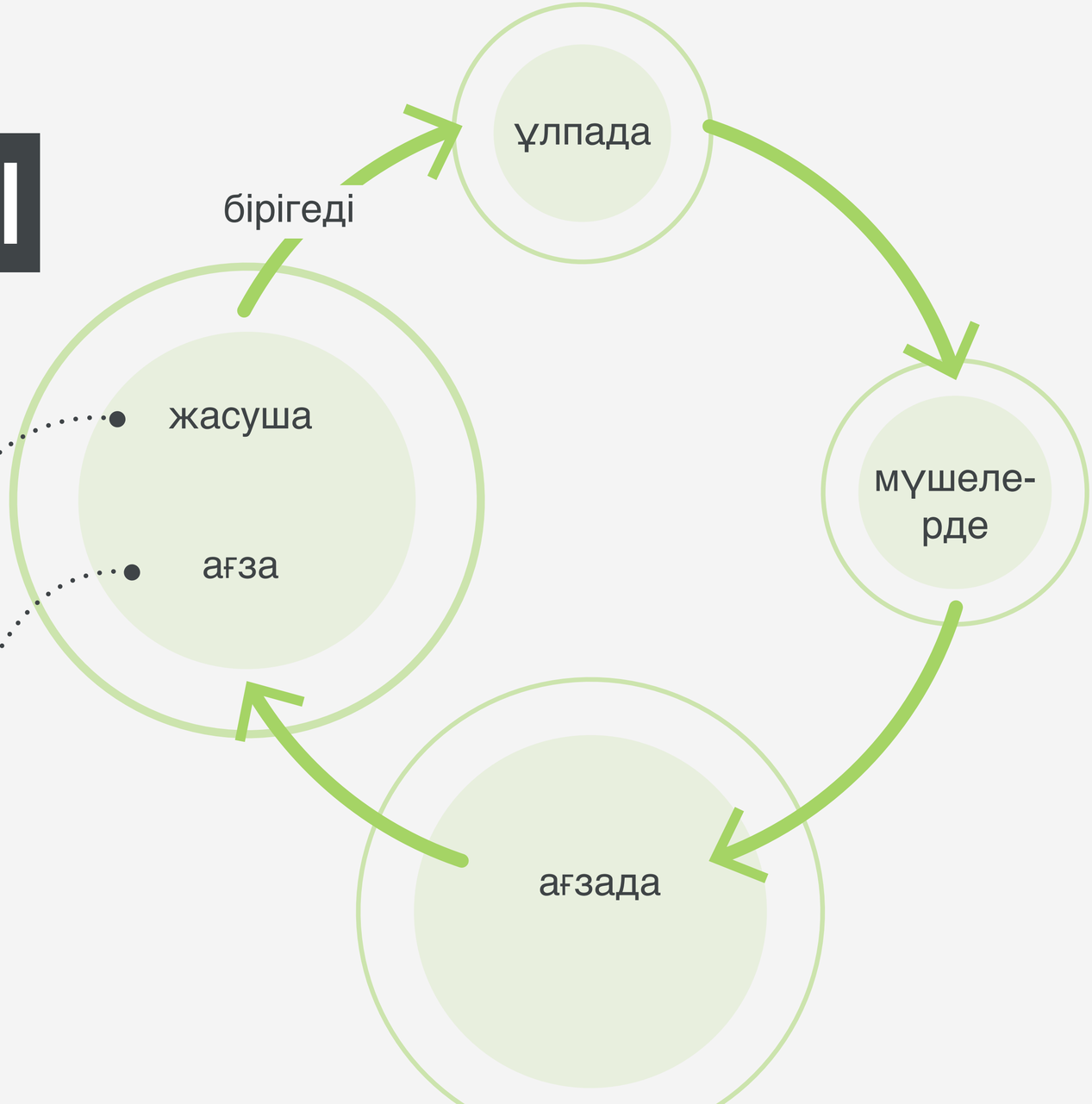

жасушалар үнемі
жаңарып отырады

7-12 жыл ішінде ағза
толықтай жаңарады

coralclub

ЖАСУШАЛАР АҚАУЫ БІРДЕН БАЙҚАЛМАЙДЫ

Дұрыс емес өмір салтының салдары бірден байқалмайды. Аурудың шынайы симптомдарын көп жағдайда күйзеліс немесе шаршау белгілерінен ажырату қиын.

Ауру жасушалар — Біз жасушалардың бұзылғанын байқамай қаламыз

Ауру ағза — Біз оның жұмысындағы ауытқуды бірден байқамаймыз

Ауру — біз оның белгілерін көрмейміз

coralclub

ЖАСУШАЛАРДЫ

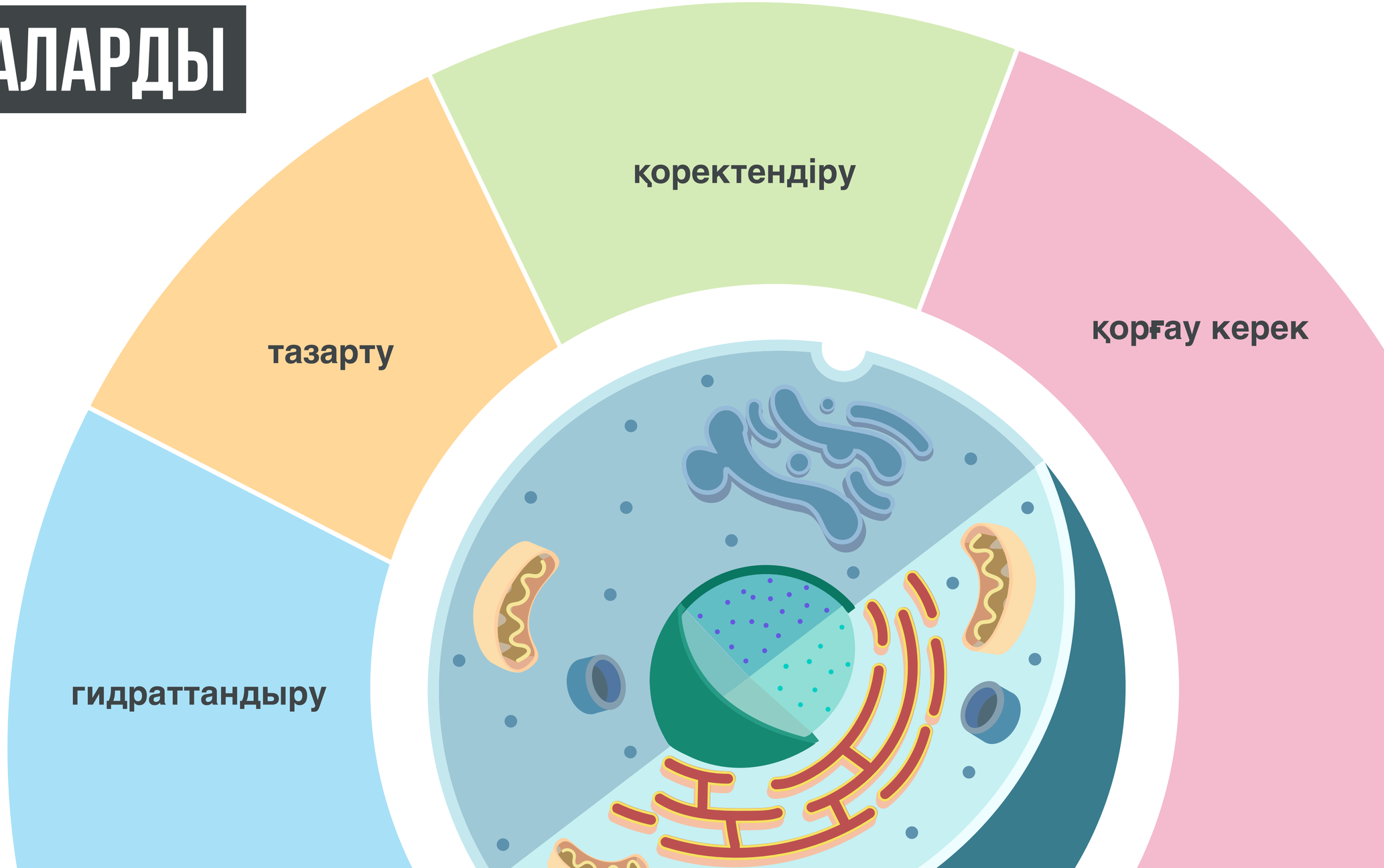

coralclub

ГИДРАТТАНДЫРУ

Міндеттері:

- су-тұз балансын қалпына келтіру
- минералдардың жетіспеушілігін толтыру
- жасушаларды бос радикалдардан қорғау

01

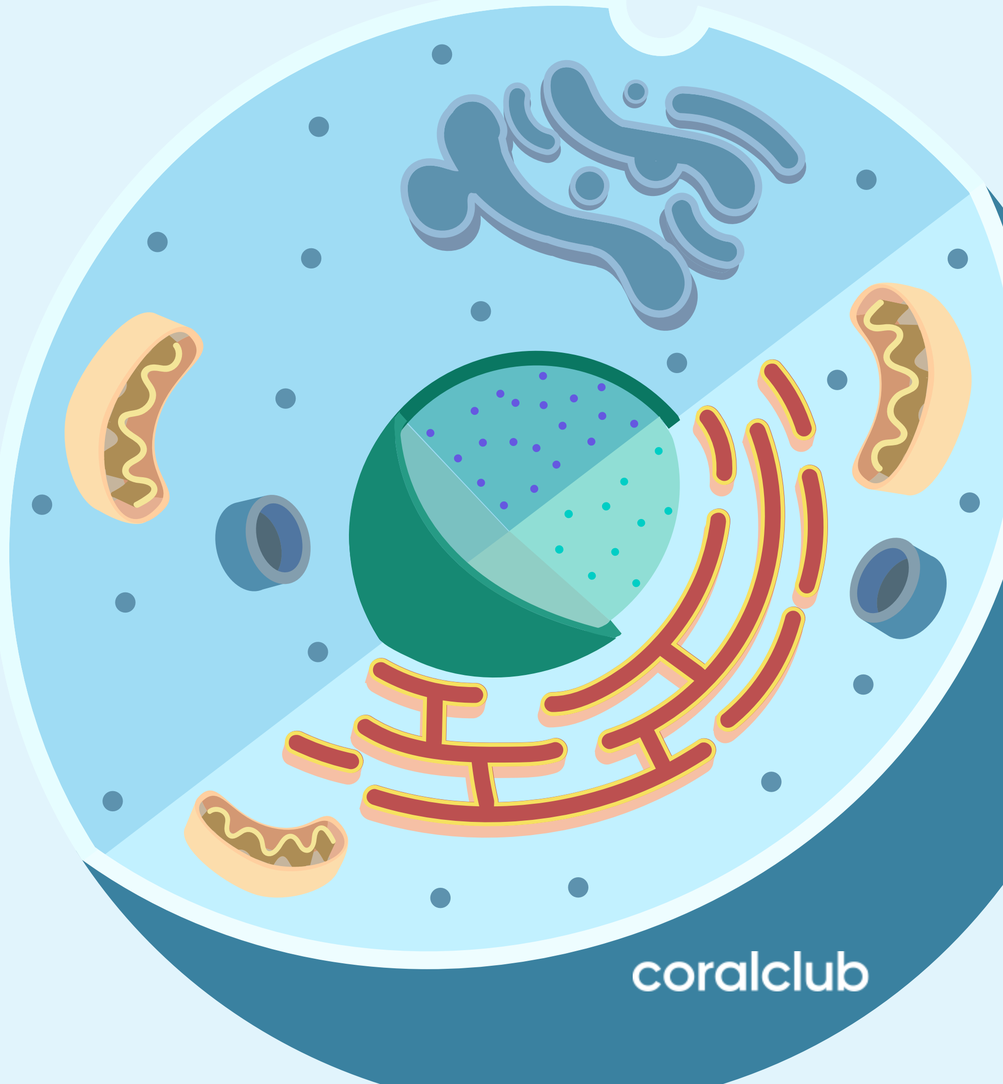

coralclub

coralclub

СУ-ТІРШІЛІК КӨЗІ

Бүкіл ағзаның жұмысын қолдай отырып, жасушаларға қоректік заттарды жеткізеді

Дене температурасын реттейді, дененің тұрақты температурасын сақтауға көмектеседі

Токсиндерден тазартады, ағзадан қалдықтар мен токсиндерді шығаруға көмектеседі

Қанның тұтқырлығын реттейді және жүрек-қан тамырлары ауруларының қаупін азайтады

Салмақты бақылауға көмектеседі, метаболизмді жылдамдатады, соның ішінде майдан тез арылтады

Буындардың жағдайына ықпал етеді, буындарды майлайтын синовиалдық сұйықтықтың пайда болуына қатысады.

coralclub

HYDRAMAX – ОҢТАЙЛЫ ГИДРАТТАНДЫРУ ҮШІН АРНАЛҒАН ЖИЫНТЫҚ

01

Ағзаны сауықтыру жолындағы алғашқы қадам - барлық алмасу процестері үшін қолайлы жағдай қалыптастырады

coralclub

HYDRAMAX

Coral-Mine + PentoKan + H-500:

- судың физиологиялық толыққандылығын
  және оның органолептикалық қасиеттерін арттыру
- өмірлік маңызы бар минерал - әр жасушаның
  саулығы үшін қажетті белсенді калий электролитінің көзі
- жасушалардың қалыпты жұмысын қолдау үшін
  қажетті антиоксиданттық қорғаныш

coralclub

ТАЗАРТУ

Міндеттері:

- паразиттерден арылту
- токсиндерді шығару
- ас қорытуды және зат алмасуды жақсарту
- қоршаған ортаның агрессивті әсерін бейтараптандыру.

02

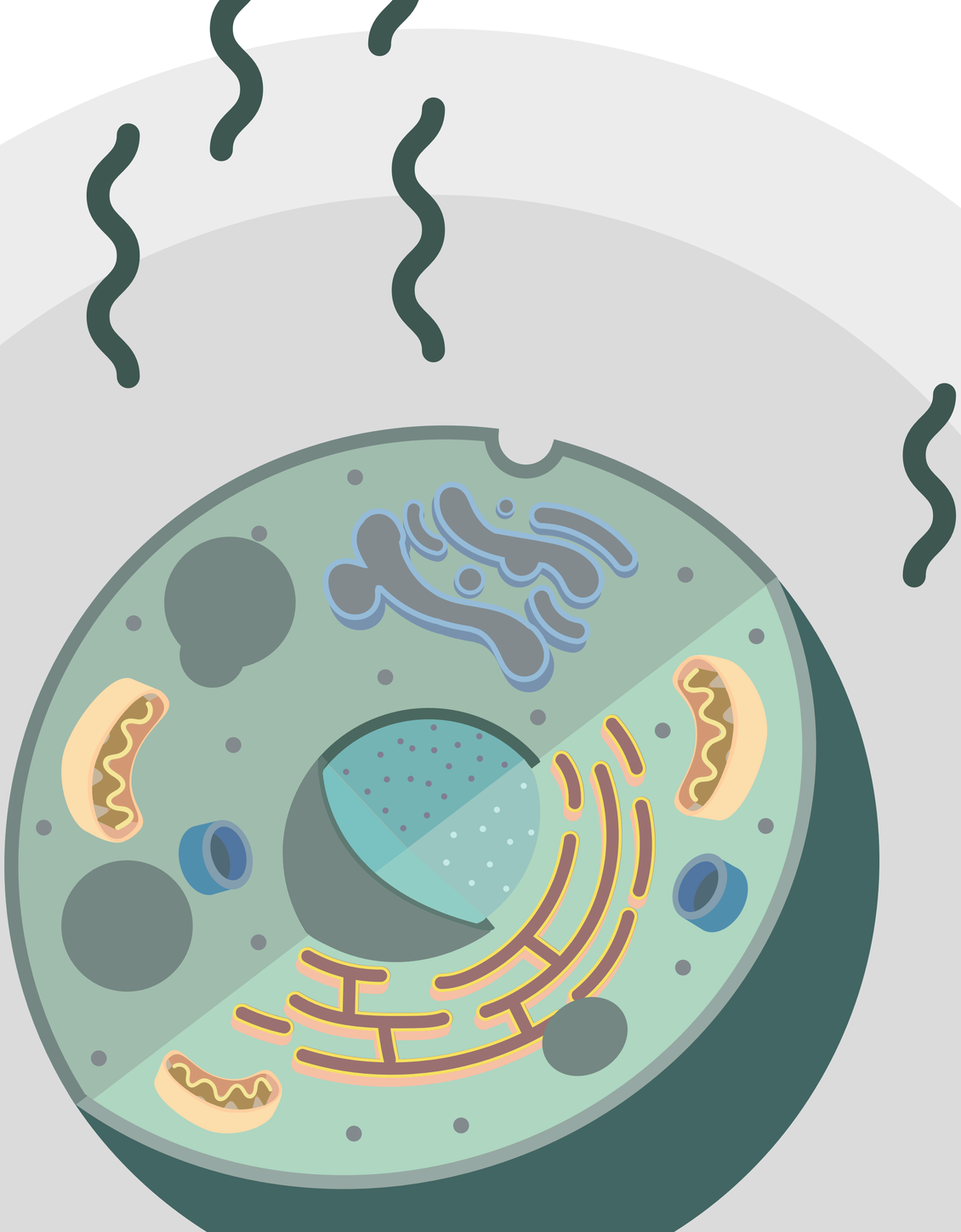

coralclub

ПАРАЗИТТЕРДІҢ, ВИРУСТАРДЫҢ, САҢЫРАУҚҰЛАҚТАРДЫҢ, БАКТЕРИЯЛАРДЫҢ КӨЗІ:

жуылмаған көкөністер мен жеміс-жидектер

тазартылмаған су

алаңдары

үй жануарлары

балалар

қоғамдық көлік

жәндіктер

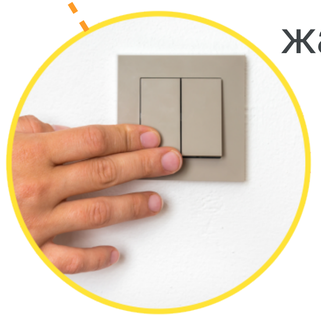

ажыратып-қосқыштар және есік тұтқалары

coralclub

ЗИЯНДЫНЫҢ БӘРІНЕН АРЫЛУ

Жер бетінің
19,5%-ы

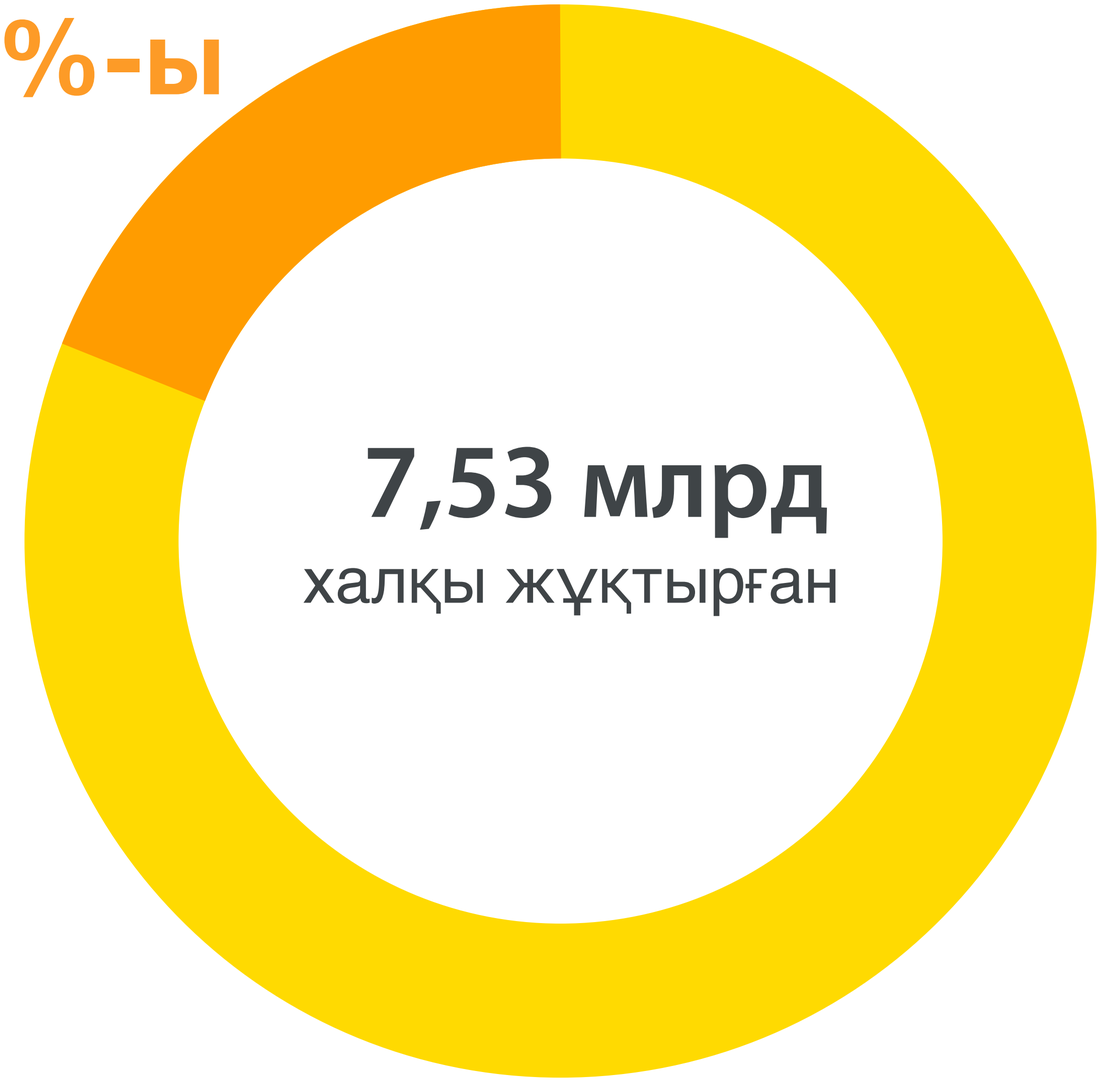

Әлемде 1,5 миллиардтан астам адам гельминттерді жұқтырған

02

PARASHIELD – ПАРАЗИТТЕРДЕН ҚОРҒАУҒА АРНАЛҒАН ЖИЫНТЫҚ

02

Ағзаны сауықтыру жолындағы екінші қадам - паразиттерден арылу және уытсыздануға дайындық.

coralclub

PARASHIELD

ПараФайт + Корал Бурдок Рут + МСМ + Супер-Флора + Корал-Майн

- паразиттерден қорғау;
- ағзаны олардың тіршілік әрекетінің өнімдерінен тазарту;
- ішектің бұзылған микрофлорасын қалпына келтіру;
- әлсіреген иммунитетті нығайту.

02

coralclub

PARASHIELD PLUS

Parashield кеңейтілген нұсқасы

ПараФайт + Селенмен Құмырсқа ағашының қабығы
+ Корал Қара жаңғақ+ Корал Бурдок Рута + MCM
+ Ассимилятор + Супер-Флора

02

coralclub

PARASHIELD PLUS

- паразиттерден күшейтілген қорғаныш;
- ағзаны тіршілік әрекетінің өнімдерінен қарқынды тазарту;
- бұзылған ішек микрофлорасын қалпына келтіру;
- ағзаның қорғану күшін нығайту;
- бағдарламаның ұзақтығын екі есе арттыру.

02

ТАЗАРТУ

Міндеттері:

- паразиттерден арылу
- токсиндерді шығару
- ас қорыту мен зат алмасуды жақсарту
- қоршаған ортаның агрессивті әсерін бейтараптандыру

03

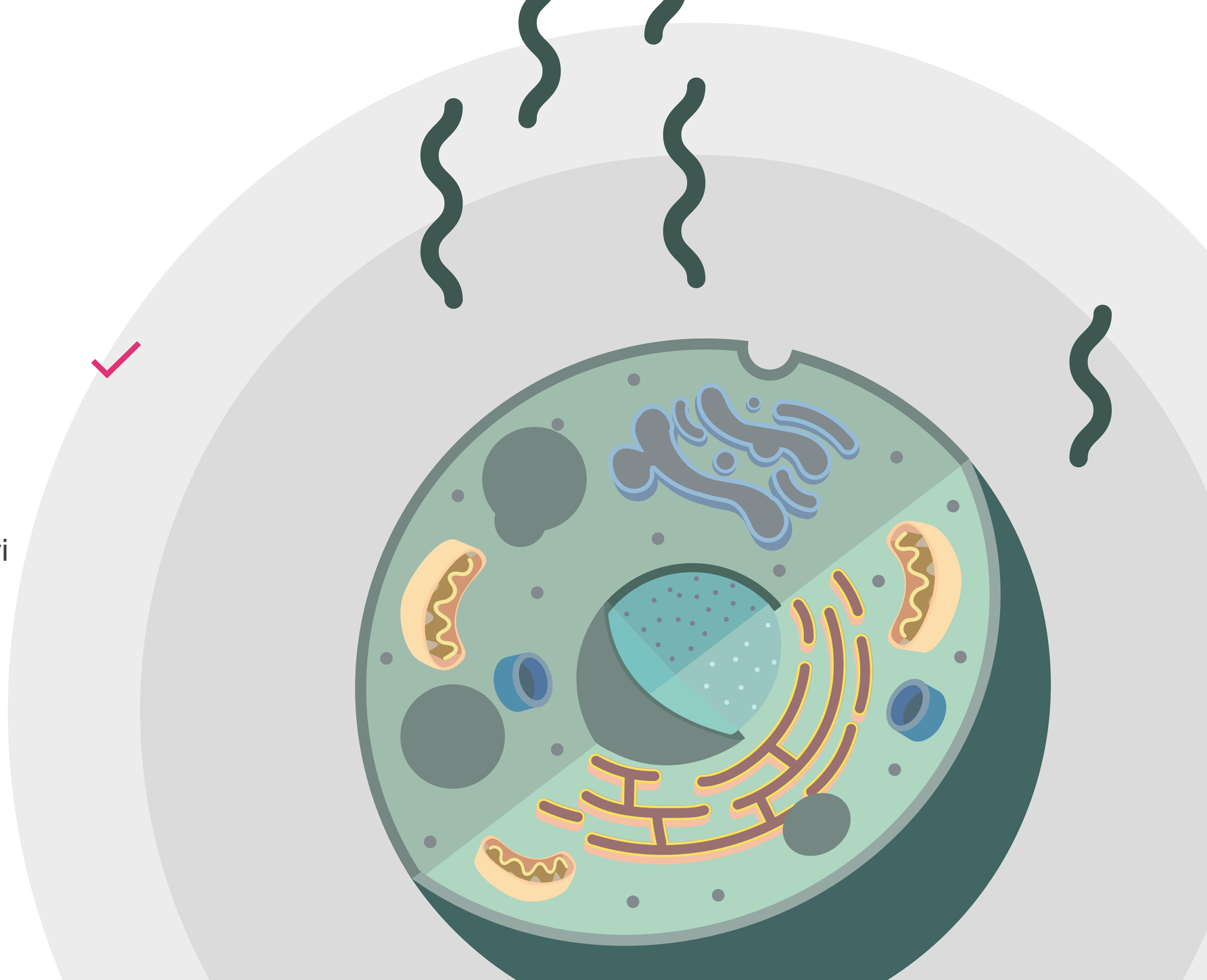

coralclub

ТАЗАРТУ

Токсиндер ағзаға сырттан
енеді және іштей де пайда болады

03

**эндотоксин ағза
ішінде пайда болады**

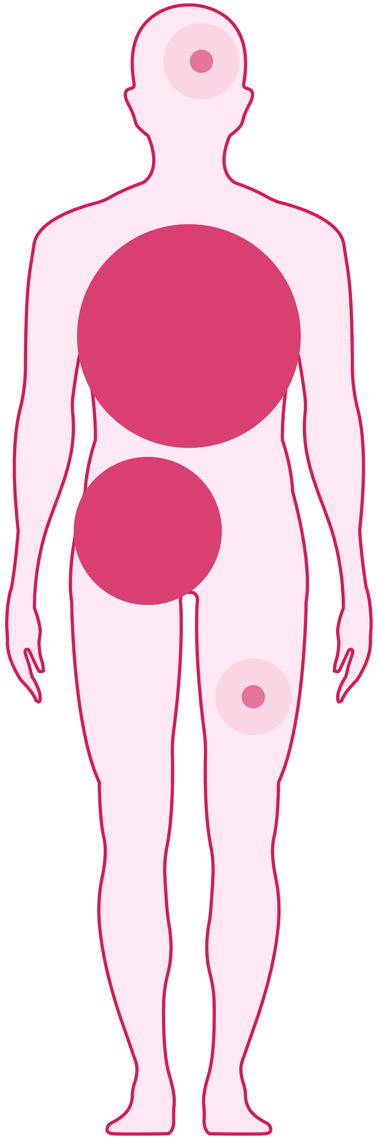

**экзотоксин ағзаға
сырттан енеді**

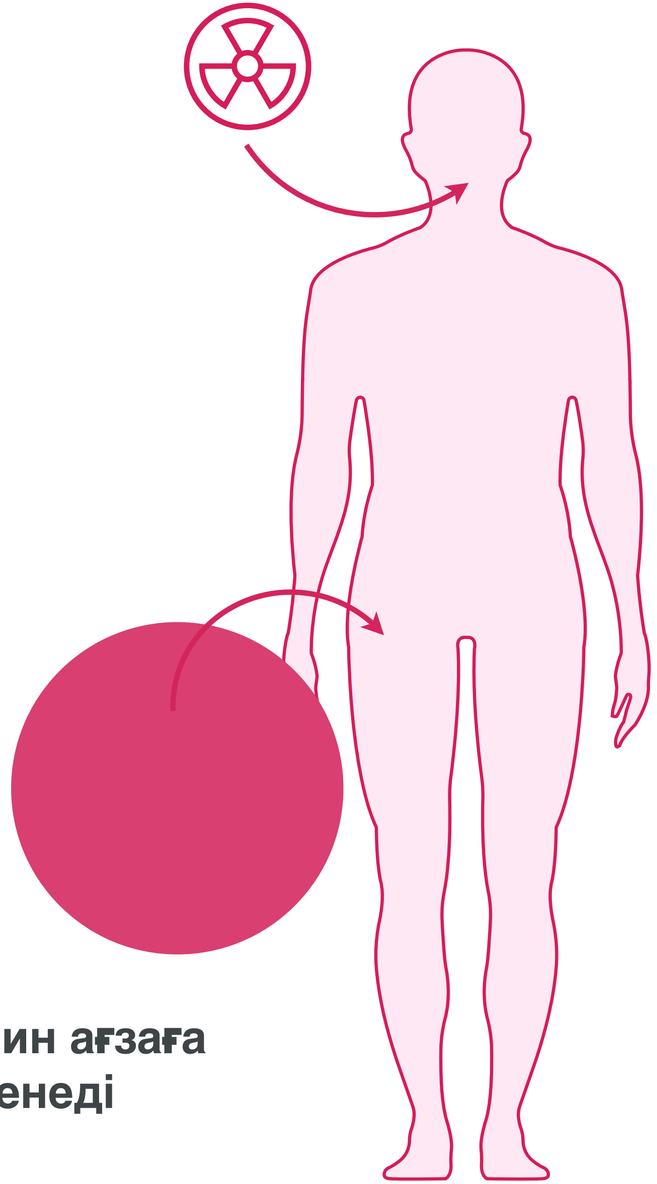

coralclub

CORAL DETOX

03

Тағамның сіңуін жақсартуға және суда еритін және майда еритін токсиндерді шығаруға арналған

coralclub

CORAL DETOX

Корал-Майн + Н-500 + Ассимилятор + Корал Лецитин

Суда еритін токсиндерді шығаруға арналған 2 өнім және майда еритін токсиндерді шығаруға арналған 2 өнім:

- ағзаның ішінде пайда болған және сырттан келіп түскен токсиндерді бейтараптандыруға арналған антиоксидант;
- қоректік заттардың сіңуін жақсартуға және ішекте толық емес ас қорыту өнімдерінің жиналуын азайтуға арналған ас қорыту ферменттерінің кешені;
- май алмасуын қалыпқа келтіруге және токсиндермен зақымдалған жасуша қабықтарын «жөнге келтіруге» арналған фосфолипидтер;
- су-тұз балансын қалпына келтіруге арналған минералдар

CORAL DETOX PLUS

Ең жоғарғы әсерге арналған
Coral Detox кеңейтілген нұсқасы

Корал-Майн + Н-500 + Ассимилятор
+ Корал Лецитин + ПентоКан + Корал Люцерна

03

coralclub

ТАЗАРТУ

Міндеттері:

- паразиттерден арылту
- токсиндерді шығару
- ас қорыту мен зат алмасуды жақсарту
- қоршаған ортаның агрессивті әсерін бейтараптандыру

03

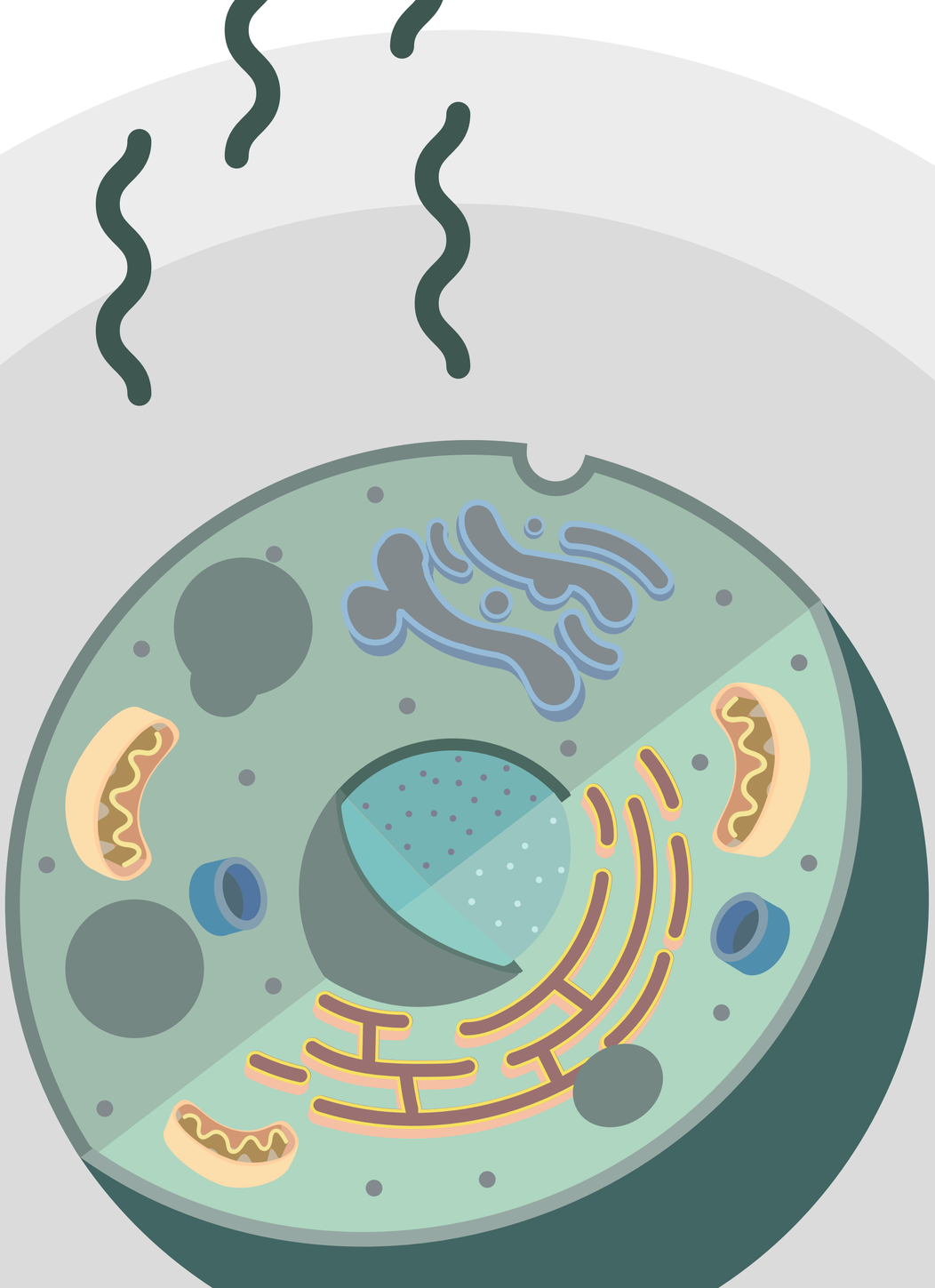

coralclub

СЫРТҚЫ ОРТАНЫҢ ТЕРІС ӘСЕРІ

03

Өмір сүру салтына қарамастан, қоршаған ортаның теріс әсері салдарынан ағзада токсиндер мен ауыр металдар болады.

- сапасыз су
- вирустар мен бактериялар
- топырақтың құнарсыздануы және ластануы
- тұрмыстық химия және косметика
- өнеркәсіптік қалдықтар
- пайдаланылған газдар
- көкөністер мен жеміс-жидек тердегі токсиндер
- көптеген тағамдардағы консерванттар, жасанды бояғыштар, дәмді күшейткіштер

coralclub

АҒЗА ҚАНДАЙ БЕЛГІЛЕР БЕРЕДІ

03

БАУЫР

- тері проблемалары
- тез шаршағыштық
- ашуланшақтық
- асқазан қыжылы, жүрек айну, құсу
- аллергия

АІЖ

- ішек бұзылыстары
- әлсіз иммунитет
- ашуланшақтық
- тері проблемалары

ЗАТ АЛМАСУ

- артық салмақ
- ісіну – тез шаршағыштық
- құрғақ тері
- тырнақ пен шаштың нашарлауы
- бас ауру

ИММУНИТЕТ

- жиі және ұзақ ЖРВИ
- созылмалы аурулардың асқынуы
- жұқпаларды тез қабылдағыштық

COLO-VADA

ішекті тиімді тазарту және оның микрофлорасын қалпына келтіру

03

- танымал нутрициолог Альберт Зер ұсынған, бірнеше жылдар бойы тексерілген бағдарлама
- бағдарламадан кезең-кезеңмен өту және ағзаға кешенді әсер ету
- әдеттегі өмір ырғағын бұзбайды

доктор Альберт Зер

COLO-VADA

Бағдарлама құрамында:

• ағзаның өз қуатын қолдауға арналған дәрумендер мен минералдар;
• паразиттерге қарсы әсер ететін фитокомпоненттер;
• ішекті қарқынды механикалық тазартуға және оның перистальтикасын белсенді етуге арналған жасұнық пен фитокомпоненттер;
• тамақтың сіңірілуін жақсартуға және ішек микрофлорасын қалпына келтіруге арналған ферменттер мен пробиотиктер.

coralclub

COLO-VADA LIGHT — АҒЗАНЫ ТАЗАРТУДЫҢ ТАБИҒИ ЖҮЙЕСІН БЕЛСЕНДІ ЕТУ

03

- танымал нутрициолог Альберт Зердің жаңа әзірлемесі
- бағдарламадан кезең-кезеңмен өту және ағзаға кешенді әсер ету
- тамақтануды қатаң шектеудің қажеті жоқ.

coralclub

COLO-VADA LIGHT

Бағдарлама құрамында:

- бауыр мен бүйректің жұмысын белсенді етуге арналған уытсыздандырғыш өсімдіктер фитокешені;
- ішекті қарқынды механикалық тазартуға арналған жасұнық;
- ас қорытуды жақсартуға және ішек микрофлорасын қалпына келтіруге арналған пробиотиктер мен ферментердің ұлғайтылған мөлшері;
- ағзаны дәрумендермен және минералдармен қолдауға арналған өсімдік ингредиенттерінің кешені.

03

coralclub

ҚОРЕКТЕНУ

Міндеттері:

- бағалы нутриенттердің: минералдардың, фосфолипидтердің, пробиотиктердің, жасұнықтың жетіспеушілігін толықтыру
- жасушаның жұмыс істеуіне оңтайлы жағдай жасау

04

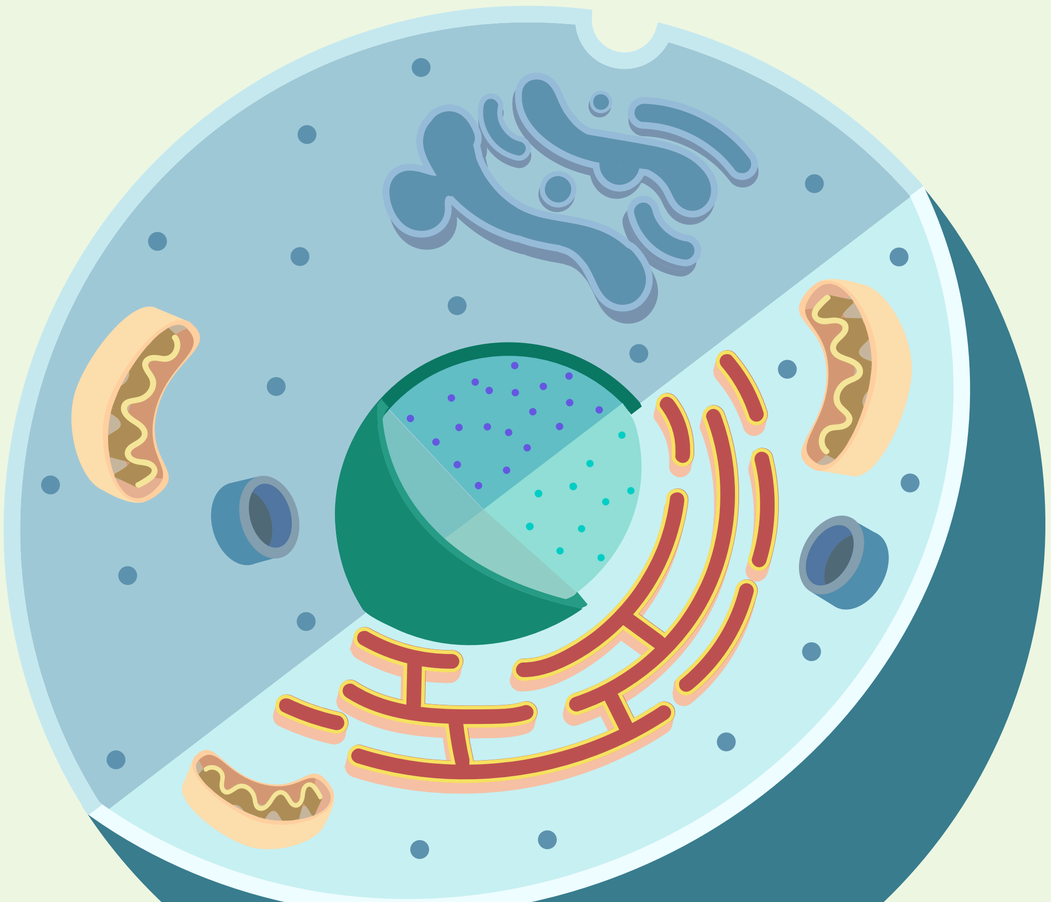

coralclub

ТІРШІЛІК НӘРІ

04

Толыққанды өмір сүру үшін адамға түрлі қоректік заттар қажет.

coralclub

ҚОРЕКТІК ЗАТТАР

04

- Аминқышқылдар → 80 С кезінде бұзылады
- Минералдар → 60 С кезінде бейорганикалыққа айналады
- Дәрумендер → Жойылады
- Ферменттер → Жойылады
- Қанықпаған май қышқылдары → 60 С кезінде бұзылады

Жойылады:
- 40 С кезінде
- Күн сәулесінен
- Ұзақ сақтағанда
- Консерванттармен
  - тұз
  - қант
  - сірке су

NUTRIPACK — РАЦИОНДЫ ТАБИҒИ НУТРИЕНТТЕРМЕН БАЙЫТУҒА АРНАЛҒАН ЖИЫНТЫҚ

04

Ағзаны сауықтыру жолындағы төртінші қадам— рационды қазіргі заманғы тағамдарда тым аз болатын құнды қоректік заттармен толықтыру.

coralclub

NUTRIPACK

Корал-Майн + Корал Жоңышқа + Премиум Спирулина +Корал Лецитин+Омега 3/60+Би-Курунга:

Айрықша табиғи құрам, ол:

- маңызды аминқышқылдарының құрамы бойынша теңдестірілген оңай сіңірілетін өсімдік ақуызы;
- жасұнық;
- фосфолипидтер мен ПҚМҚ;
- пробиотиктер
- басқа құнды нутриенттер: хлорофилл, фикоцианин антиоксидантының, сирек кездесетін өсімдік фторының көзі.

04

coralclub

ҚОРҒАНЫШ

Міндеттері:

жасушаны сыртқы ортаның агрессивті факторларының: нашар экологияның, күйзелістің, сапасыз тамақтанудың әсерінен қорғайды.

05

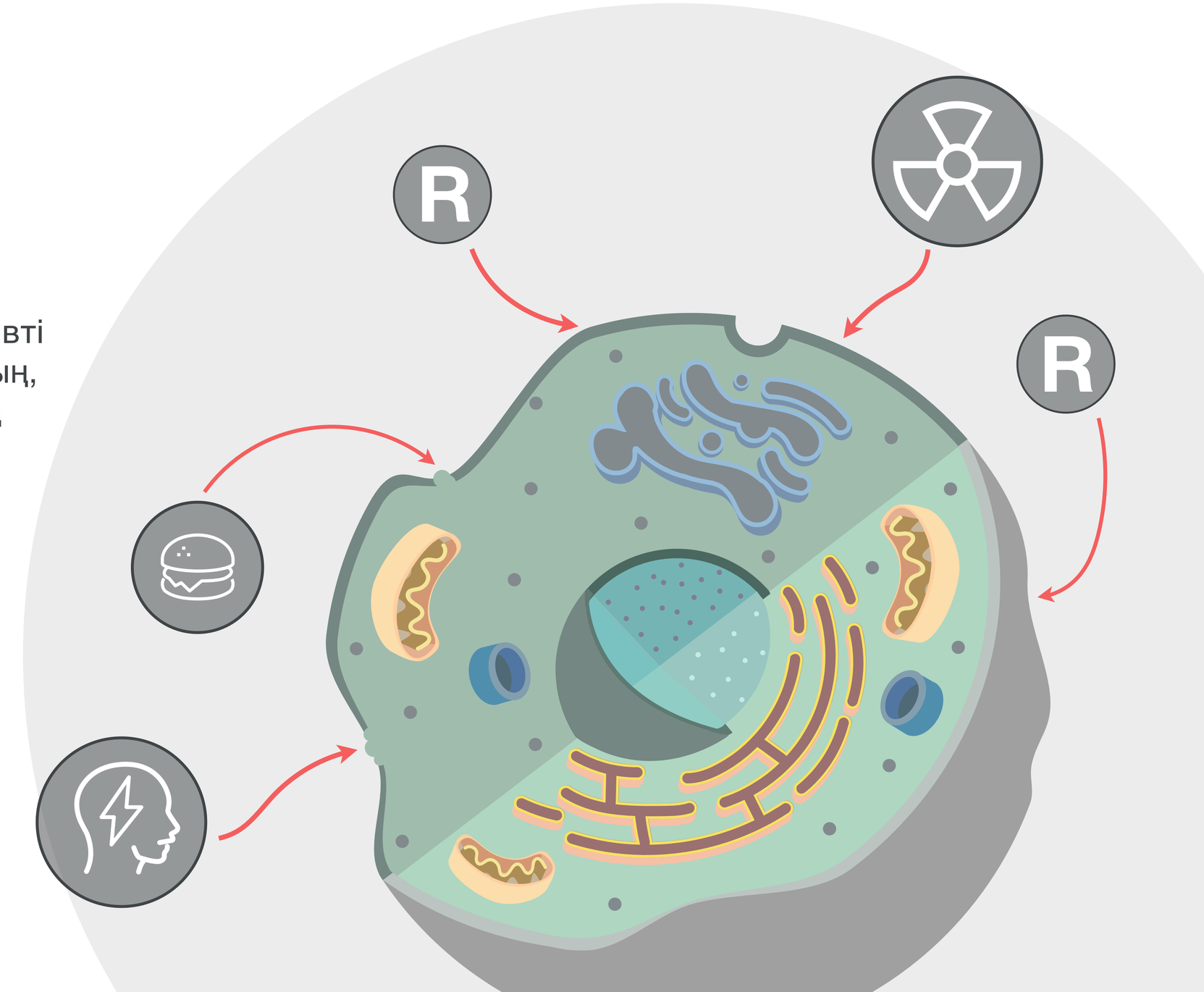

coralclub

АҒЗАҒА МЫНАЛАР ЖАҒЫМСЫЗ ӘСЕР ЕТЕДІ

05

- теңгерімсіз тамақтану
- жаман әдеттер
- күйзеліс
- ұйқы қанбау
- жас ұлғаю
- зақым алу және жарақаттану
- созылмалы аурулар
- аллергия

coralclub

IMMUNITY PACK — АҒЗАНЫҢ ҚОРҒАНУ КҮШІН НЫҒАЙТУҒА АРНАЛҒАН ЖИЫНТЫҚ

05

Ағзаны сауықтыру жолындағы бесінші, соңғы қадам-жасушаларды қорғау және иммунитетті нығайту.

coralclub

IMMUNITY PACK

С дәрумені + D3 дәрумені + Акуланың бауыр майы + Омега 3/60 + Селенмен құмырсқа ағашының қабығы + Корал-Майн:

- иммундық жасушаларды уақтылы белсенді ету үшін қолайлы жағдайлар жасау;
- тері мен шырышты қабықтардың тосқауыл функцияларын нығайту;
- ағзадағы регенерация және репарация процестерін жеделдету;
- бос радикалдардан қорғау;
- тіршілік белсенділігін ұзарту.

5 ӨНІМДІ ШЕШІМ

01 Бірінші қадам.
Судан баста

02 Екінші қадам.
Артық нәрседен
арыл

03 Үшінші қадам.
Тазар

04 Төртінші қадам.
Денсаулық үшін
пайдалы тамақтан

05 Бесінші қадам.
Ағзаны қорға

coralclub

START * HEALTHY STA

САУЛЫҚ ҮШІН ЖЕҢІЛ ЖОЛ

СӨС –КЕ ЖАҢА ҚАДАМ ЖАСАҒАНДАР ҮШІН

Әдетті өзгертіп, дұрыс тамақтануға көшу жолында біз ақпарат легіне тап боламыз. СӨС-марафондар, нутрициологтар кеңесі, тамақтану бағдарламалары — көп жағдайда бір-біріне қарама-қайшы кеп жатады.

Нені, қашан және қандай мөлшерде жеу керек, қандай қоспаларды алған дұрыс және қандай қағидатты ұстану керек деген сұрақтар туындайды. Бұның бәрін дұрыс жасау және қойған мақсаттан айнымау – оңайға түспейді.

ДЕРБЕС ДЕНСАУЛЫҚ ЖОЛЫ

СӨС-ТІ КӨП УАҚЫТТАН БЕРІ ҰСТАНАТЫНДАР ҮШІН

Өзіндік денсаулық жолын Coral Club өнімдері мен шешімдерінің кешені арқылы белгілеуге болады. Бұл жағдайда 5 қадамнан тұратын жүйе кез-келген жаста денсаулықты сақтау үшін маңызды, әмбебап негіз болып табылады.

Содан соң осы негізге сүйене отырып, жүректің саулығы, күйзеліспен және артық салмақпен күрес сияқты нақты мәселелердің шешімін құруға болады.

coralclub

ТҰЖЫРЫМДАМАНЫ ҚОЛДАСАҢЫЗ, МЫНАЛАРҒА ҚОЛ ЖЕТКІЗЕ АЛАСЫЗ:

- Проактивті тәсіл / бастама
- Ұсынушының ұзақ мерзімдік сүйемелдеуі
- Жеке-дара тәсіл
- Өмір салтындағы түбегейлі өзгерістер
- Тұрақтылық

coralclub

ТҰЖЫРЫМДАМАНЫҢ БІРЕГЕЙЛІГІ

- қолдану және жылжыту тәжірибесі бар
- схемасымен және ұсынымдарымен берілген
- ең керемет өнімдер ұсынады
- дистрибьютор сүйемелдеп, қолдау көрсетеді

coralclub